

องค์การบริหารส่วนตำบลแม่กรณ์
เลขที่รับ ๑๖๔
วันที่ 2.1.5.ค. 2564
เวลา.....น.

เลขที่รับ 347
วันที่ 20 ธ.ค. 2564
เขียนที่

ที่ทำการ อบต.แม่กรณ์
ม.4 ม.แม่กรณ์ อ.เมืองเชียงราย
จ.เชียงราย

วันที่ ๑๐ เดือน ธันวาคม พ.ศ. 25๖๔

เรื่อง ขอตตรวจสอบทางสาธารณะประโยชน์

เรียน นายองค์การบริหารส่วนตำบลแม่กรณ์

สิ่งที่ส่งมาด้วย โฉนดที่ดินเลขที่ 4๖๑๐5.....(แปลงที่มีการการแบ่งแยกทางสาธารณะประโยชน์)

ด้วยข้าพเจ้า นางชุกดา อภศิริ บ้านเลขที่ ๑๑๔ ตำบล
เจริญเมือง อำเภอ งาน จังหวัด เชียงราย ได้แบ่งแยกที่ดินโฉนดเลขที่ 4๖๑๐5 เป็น
ทางสาธารณะประโยชน์เมื่อวันที่ 1๙ กุมภาพันธ์ 25๖๔ โดยแบ่งเป็นทางสาธารณะประโยชน์จำนวน
๐-๐-๓๒๔๓ และมีทางสาธารณะประโยชน์ร่วมกับแปลงที่อยู่ติดกันซึ่งข้าพเจ้ามีความประสงค์จะทำ
ทางเข้าที่นาแต่แนวเขตทางสาธารณะประโยชน์ยังไม่ชัดเจนทำให้ไม่สามารถทำถนนเข้าสู่ที่นา
เขตของที่ดินแปลงข้างเคียง

ดังนั้นจึงขอความอนุเคราะห์ให้ท่านได้มอบหมายให้เจ้าหน้าที่ดำเนินการตรวจสอบทาง
สาธารณะประโยชน์ดังกล่าวว่ามีขนาด กว้าง ยาว เท่าไหร่ เพื่อที่ข้าพเจ้าจะได้ดำเนินการทำถนนเข้าสู่ที่นา
ต่อไป

จึงเรียนมาเพื่อทราบ

(Signature)

(อภิตา อภศิริ)

(Signature)

(นายชลิต สมรูป)

หัวหน้าสำนักงานปลัด

๒๑ ธ.ค. ๖๔

(Handwritten notes)
เรียน นาย อบต.แม่กรณ์
- ที่โฉนดที่ดิน
- มทบ.แม่กรณ์
ขอสงวนสิทธิ์ในเขตแม่กรณ์
แนวเขตทางสาธารณะประโยชน์
ขอสงวนสิทธิ์ในเขตแม่กรณ์
พื้นที่โฉนดที่ดิน

นางสาวชนัญญานต์ กัมปะเนตร
นิติกรปฏิบัติการ

(นายบัณฑิต หงษ์หิน)

ปลัดองค์การบริหารส่วนตำบลแม่กรณ์

(Signature)
นางสาวชนัญญานต์ กัมปะเนตร

(นายบัณฑิต หงษ์หิน)

ปลัดองค์การบริหารส่วนตำบล ปฏิบัติหน้าที่
นายกองค์การบริหารส่วนตำบลแม่กรณ์



ที่ ขร ๗๔๑๐๑/๑๐๕๖

ที่ทำการองค์การบริหารส่วนตำบลแม่กรณ์
๔๒ หมู่ ๑๓ ถนนเด่นห้า - ดงมะตะ
ตำบลแม่กรณ์ อำเภอเมืองเชียงราย
จังหวัดเชียงราย ๕๗๐๐๐

๒๑ ธันวาคม ๒๕๖๔

เรื่อง ขอตระวจสอบทางสาธารณประโยชน์

เรียน นางวิภาดา ธรรมจักร์

อ้างถึง หนังสือของนางวิภาดา ธรรมจักร์ ลงวันที่ ๒๐ ธันวาคม ๒๕๖๔

สิ่งที่ส่งมาด้วย สำเนาระวางที่ดิน

จำนวน ๑ ฉบับ

ตามหนังสือที่อ้างถึง ท่านได้แบ่งหักที่ดินบางส่วนของโฉนดที่ดินเลขที่ ๔๖๙๐๕ ตำบลแม่กรณ์ อำเภอเมืองเชียงราย จังหวัดเชียงราย ให้เป็นทางสาธารณประโยชน์ และต้องการทำทางเข้า - ออก แต่เนื่องจากว่าไม่ทราบแนวเขตที่ชัดเจน จึงขอให้องค์การบริหารส่วนตำบลแม่กรณ์ตรวจสอบแนวเขตทางสาธารณประโยชน์ว่ามีขนาดกว้าง และยาวเท่าใด ความละเอียดแจ้งแล้วนั้น

องค์การบริหารส่วนตำบลแม่กรณ์ ขอเรียนว่า ได้ประสานขอตระวจสอบแนวเขตทางสาธารณประโยชน์กับสำนักงานที่ดินจังหวัดเชียงรายเป็นที่เรียบร้อยแล้ว รายละเอียดของขนาดทางสาธารณประโยชน์ปรากฏตามสิ่งที่ส่งมาด้วยนี้

จึงเรียนมาเพื่อโปรดทราบ

ขอแสดงความนับถือ

(นายบัณฑิต หงษ์หิน)

ปลัดองค์การบริหารส่วนตำบล รักษาราชการแทน
นายกองค์การบริหารส่วนตำบลแม่กรณ์

ได้รับด้วยฉบับแล้ว

(ลงชื่อ).....
(วิภาดา ธรรมจักร์)
วันที่.....เดือน.....พ.ศ.....

สำนักงานปลัด
โทรศัพท์ ๐-๕๓๗๒-๖๓๖๙
โทรสาร ๐-๕๓๗๒-๖๐๐๔
ไปรษณีย์อิเล็กทรอนิกส์ saraban@maekorn.go.th

Official stamp and signature box with handwritten text: บก. ๑๖, ๑๘, ๑๙, ๒๐, ๒๑, ๒๒, ๒๓, ๒๔, ๒๕, ๒๖, ๒๗, ๒๘, ๒๙, ๓๐, ๓๑, ๓๒, ๓๓, ๓๔, ๓๕, ๓๖, ๓๗, ๓๘, ๓๙, ๔๐, ๔๑, ๔๒, ๔๓, ๔๔, ๔๕, ๔๖, ๔๗, ๔๘, ๔๙, ๕๐, ๕๑, ๕๒, ๕๓, ๕๔, ๕๕, ๕๖, ๕๗, ๕๘, ๕๙, ๖๐, ๖๑, ๖๒, ๖๓, ๖๔, ๖๕, ๖๖, ๖๗, ๖๘, ๖๙, ๗๐, ๗๑, ๗๒, ๗๓, ๗๔, ๗๕, ๗๖, ๗๗, ๗๘, ๗๙, ๘๐, ๘๑, ๘๒, ๘๓, ๘๔, ๘๕, ๘๖, ๘๗, ๘๘, ๘๙, ๙๐, ๙๑, ๙๒, ๙๓, ๙๔, ๙๕, ๙๖, ๙๗, ๙๘, ๙๙, ๑๐๐



๔๐๕
นางบัวเรื่อ อนันตสมบูรณ์

๖๐๘
(๕๔๘๘)
นางปรานอม ไชยวงศ์

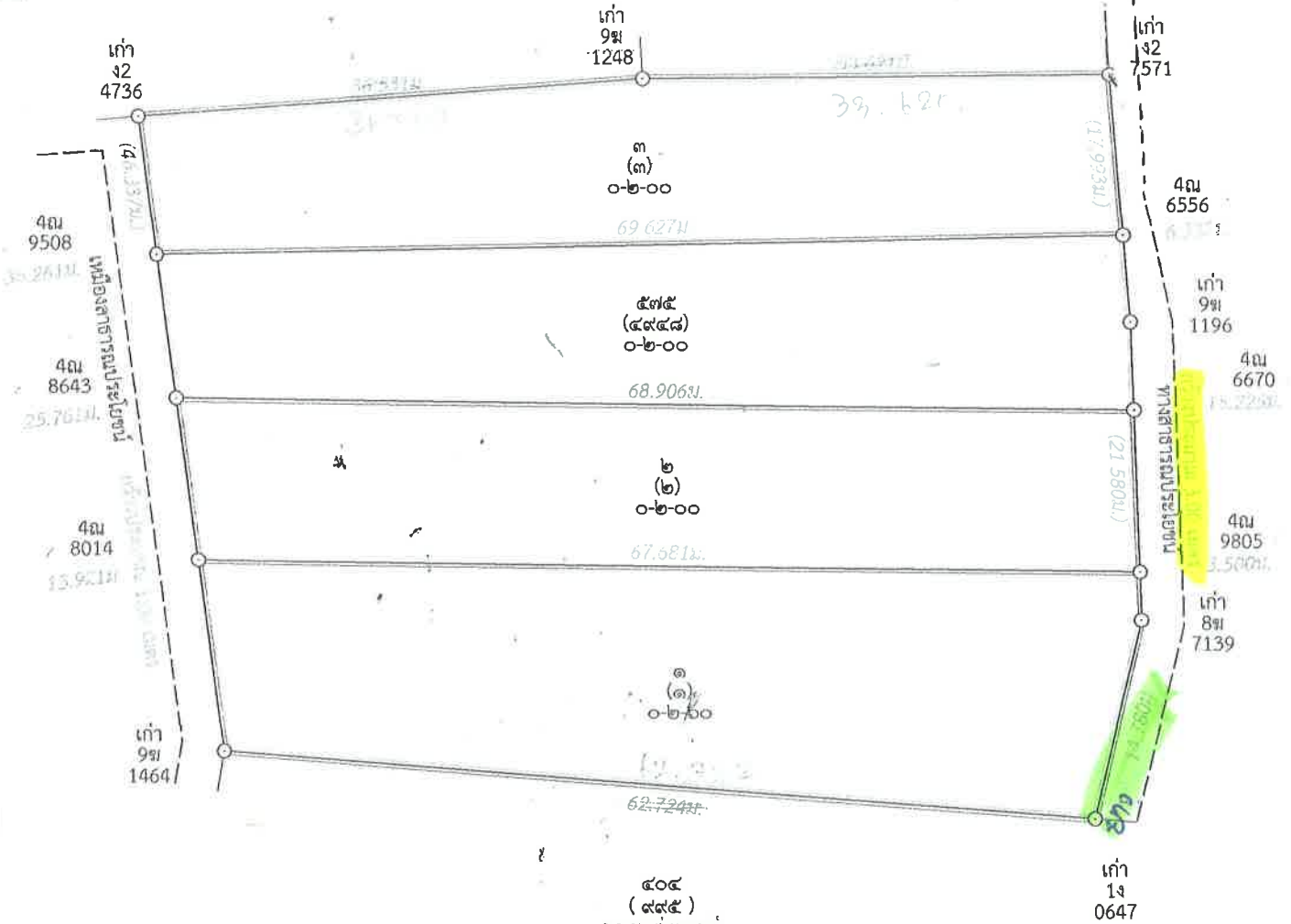

- ๔๐๔
(๙๙๕)
ร.ร.ม. สอนเขต๕
- ๑. นางสาวจามจุรี อุปนันชัย ผู้จัดการมรดก นายอารีย์ อุปนันชัย
 - ๒. นางบังอร อุปนันชัย ผู้จัดการมรดก นายอารีย์ อุปนันชัย

หน้าดิน ๖ ๑๐๐๗